



PREFEITURA

**FORMOSA DO
RIO PRETO**

GOVERNANDO PARA TODOS

REUNIÃO - CACS/FUNDEB (24/03/2023)

APRESENTAÇÃO DA PRESTAÇÃO DE CONTAS DO FUNDEB – PERÍODO: JAN/DEZ DE 2022

RECEITA ARRECADADA NO EXERCÍCIO DE: ACUMULADO 2022.



**RECEITA
ORÇAMENTÁRIA:
26.376.950,47**

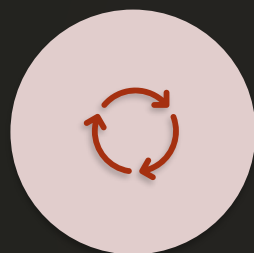

**RECEITA
EXTRAORÇAMENTÁRIA:
7.607.386,66
(DEVOLUTIVA)***

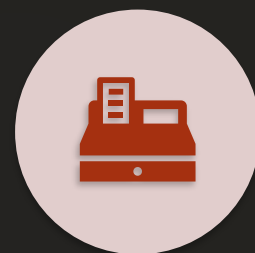

**RECEITA TOTAL
NO EXERCÍCIO:
33.984.337,13**

COMPOSIÇÃO DA RECEITA ORÇAMENTÁRIA:

Receita
Patrimonial:
166.012,38

Transferências
Correntes:
26.210.938,09

TOTALIZAÇÃO:
26.376.950,47



Receita Patrimonial:

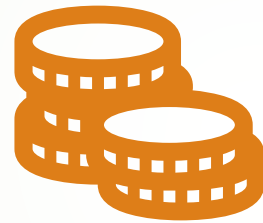

**RENDIMENTOS DE APLICAÇÕES
FINANCEIRA: 166.012,38**

Transferências Correntes:

Transferências de Recursos
do FUNDEB: 19.132.019,64

Complementação da
União ao FUNDEB:
7.078.918,45

TOTALIZAÇÃO:
26.210.938,09

**COMPOSIÇÃO DA RECEITA
EXTRAORÇAMENTÁRIA:**

**CRÉDITOS A RECEBER E VALORES
A CURTO PRAZO: 52.982,94**

CONSIGNAÇÕES: 7.554.403,72

TOTALIZAÇÃO: 7.607.386,66



Créditos a receber e valores a curto prazo:

Retenção de Salário
Família PAGO: 45,18

Retenção de Salário
Maternidade PAGO:
52.937,76

TOTALIZAÇÃO: 52.982,94

Consignações:

Retenção de
Pensão
Alimentícia:
54.974,03

Retenção de
Contribuição
Sindical:
159.421,76

Retenção de
Empréstimos e
Financiamentos:
3.249.496,45

Retenção de
Contribuição ao
RGPS (INSS):
2.192.474,21

Retenção de ISS
/ IRRF:
1.898.037,27

Retenção de
Assist. à Saúde:
0,00

TOTALIZAÇÃO:
7.607.386,66

DESPESA PAGA NO EXERCÍCIO DE: ACUMULADO 2022.



**DESPESA
ORÇAMENTÁRIA:
26.541.477,92**



**DESPESA
EXTRAORÇAMENTÁRIA:
7.607.386,66
(DEVOLUÇÃO)***

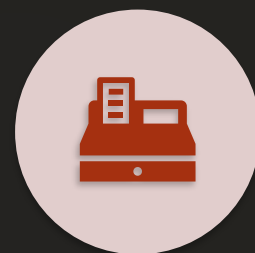

**DESPESA TOTAL
NO EXERCÍCIO:
34.148.864,58**

COMPOSIÇÃO DA DESPESA ORÇAMENTÁRIA:

**Despesa
Corrente:
26.541.477,92**

**Despesa de
Capital:
0,00**

**TOTALIZAÇÃO:
26.541.477,92**



Despesas Correntes:



**Pessoal e
Encargos Sociais:**
26.541.477,92

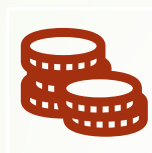

**Despesa com
Diárias: 0,00**

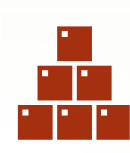

**Material de
Consumo: 0,00**



**Passagens e
Despesas de
Locomoção: 0,00**



**Serviços Terc.
Pessoa Física:**
0,00



**Serviços Terc.
Pessoa Jurídica:**
0,00



**Demais Despesas
Correntes: 0,00**

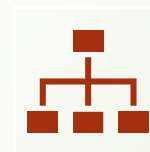

TOTALIZAÇÃO
26.541.477,92

Despesa com Pessoal e Encargos Sociais:

► FUNDEB 70%

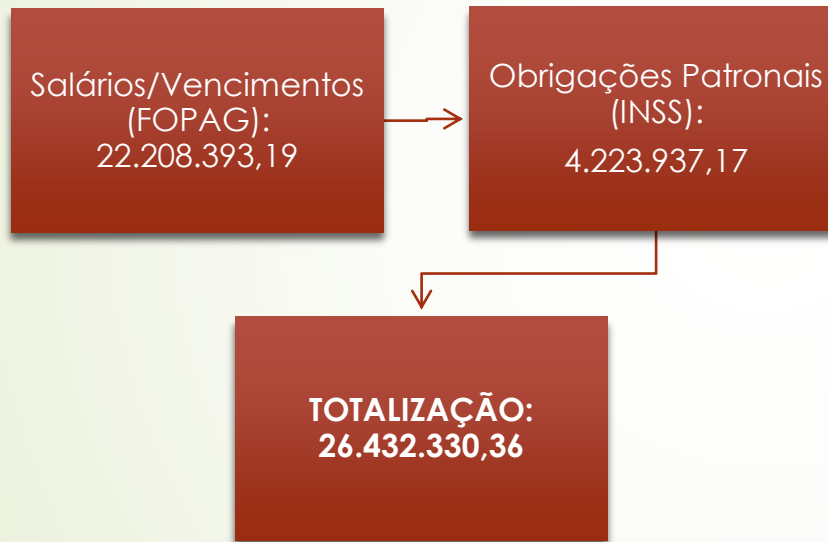

► FUNDEB 30%

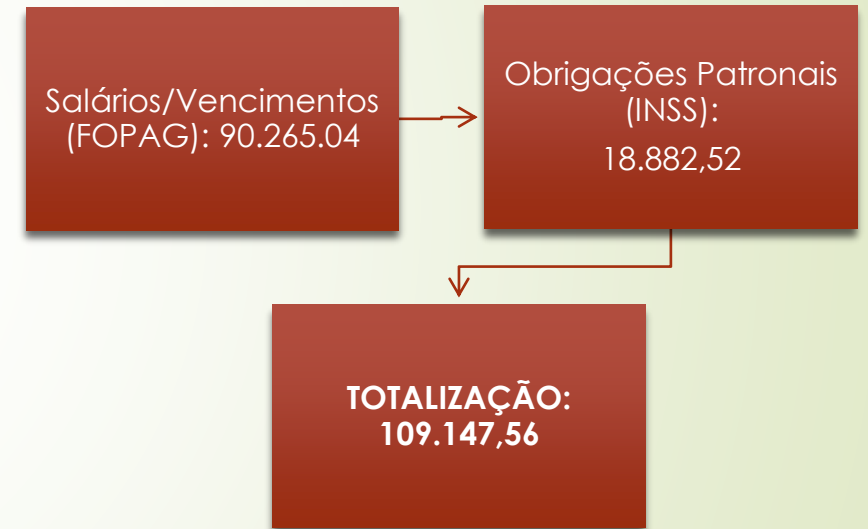

Despesas de Capital:

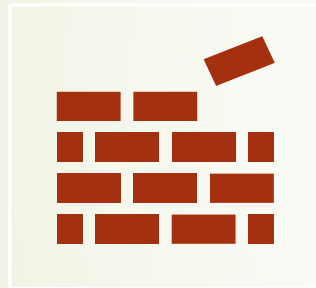

Obras e
Instalações: 0,00

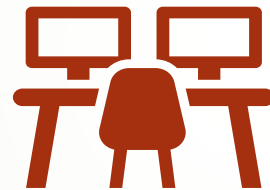

Equipamentos e
Material
Permanente: 0,00

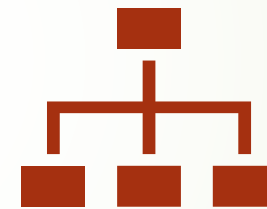

TOTALIZAÇÃO:
0,00

**COMPOSIÇÃO DA DESPESA
EXTRAORÇAMENTÁRIA:**

**CRÉDITOS A RECEBER E VALORES A CURTO
PRAZO: 52.982,94**

CONSIGNAÇÕES: 7.554.403,72

RESTOS À PAGAR (Exerc. Anterior): 0,00

TOTALIZAÇÃO: 7.607.386,66



Créditos a receber e valores a curto prazo:

Pagamento de Salário
Família: 45,18

Pagamento de Salário
Maternidade: 52.937,76

TOTALIZAÇÃO:
52.982,94

Consignações:

Repasse de
Pensão
Alimentícia:
54.974,03

Repasse de
Contribuição
Sindical:
159.421,76

Repasse de
Empréstimos e
Financiamentos:
3.249.496,45

Repasse de
Contribuição ao
RGPS (INSS):
2.192.474,21

Repasse de ISS /
IRRF:
1.898.037,27

Repasse de
Assist. à Saúde:
0,00

TOTALIZAÇÃO:
7.554.403,72

Restos a Pagar (Exercícios Anteriores)

Pagamento de Restos a Pagar (Processados):

0,00

Pagamento de Restos a Pagar (Não Processados):

0,00

TOTALIZAÇÃO:
0,00

RESUMO DA MOVIMENTAÇÃO BANCÁRIA:



**SALDO BANCÁRIO
(EM: 31/12/2021):
718.940,32**



**RECEITA TOTAL NO
EXERCÍCIO:
33.984.337,13**



**DESPESA TOTAL
NO EXERCÍCIO:
34.148.864,58**



**SALDO BANCÁRIO
(EM: 31/12/2022):
554.412,87**

ÍNDICE DE APLICAÇÃO DO FUNDEB 70% NO PERÍODO: ACUMULADO 2022



% APLICAÇÃO FUNDEB 70%:
100,21%



PREFEITURA MUNICIPAL DE FORMOSA DO RIO PRETO

EVOLUÇÃO GRÁFICA DA RECEITA X DESPESA

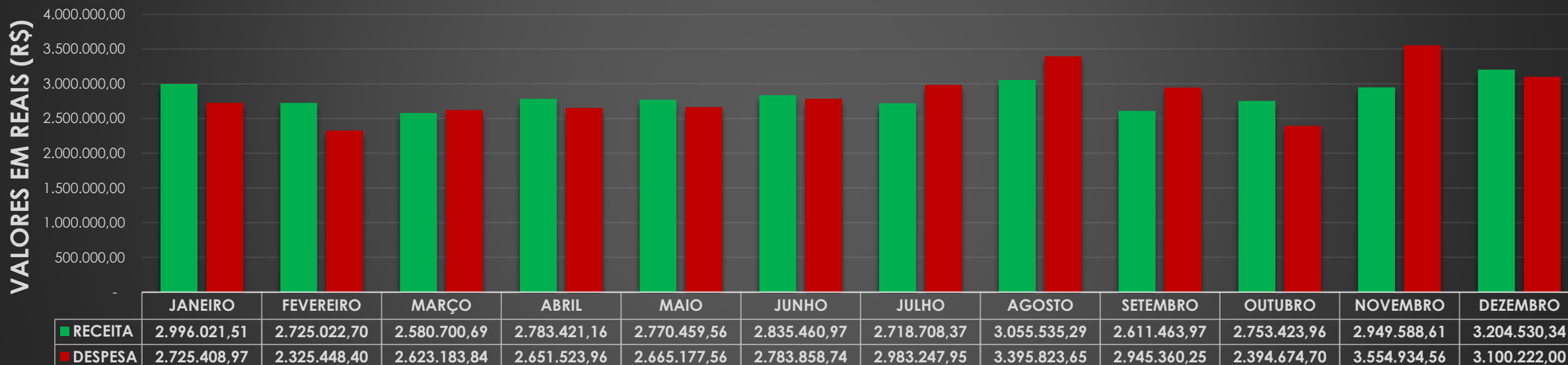



PREFEITURA MUNICIPAL DE FORMOSA DO RIO PRETO

EVOLUÇÃO GRÁFICA DA RECEITA X DESPESA COM PESSOAL 70%

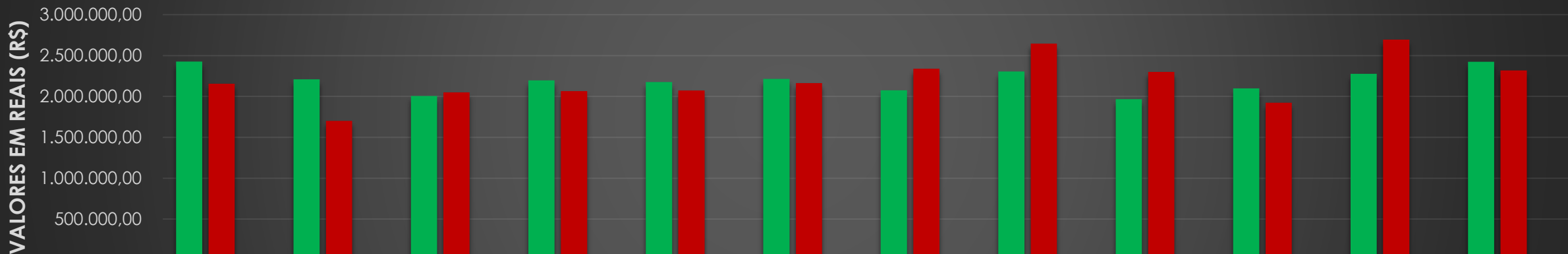

	JANEIRO	FEVEREIRO	MARÇO	ABRIL	MAIO	JUNHO	JULHO	AGOSTO	SETEMBRO	OUTUBRO	NOVEMBRO	DEZEMBRO
■ RECEITA	2.426.607,43	2.209.284,54	2.007.155,21	2.196.790,04	2.177.751,47	2.214.022,66	2.074.992,15	2.305.385,29	1.966.333,73	2.099.337,72	2.276.086,89	2.423.203,34
■ DESP. PESSOAL	2.155.994,89	1.700.562,68	2.049.638,36	2.064.892,84	2.072.469,47	2.162.420,43	2.339.531,73	2.645.673,65	2.300.230,01	1.924.593,66	2.696.559,82	2.319.762,82
■ INDICE 70%	88,85%	76,97%	102,12%	94,00%	95,17%	97,67%	112,75%	114,76%	116,98%	91,68%	118,47%	95,73%

Despesa com Manutenção e Desenvolvimento do Ensino - MDE



As despesas com Manutenção e Desenvolvimento do Ensino, no acumulado do ano de 2022, totalizaram **R\$ 71.160.339,68** o que corresponde a **36,60%** da Receita Corrente Líquida (Impostos e Transferências).

Nesse caso, os gastos com educação ficaram acima do limite de **25%** estabelecido pela Constituição Federal.

DEMONSTRATIVO DE APLICAÇÃO - MDE ACUMULADO 2022

Exigência Legal: Art. 212 da Constituição Federal.	
Receita de Recursos Próprios e Transferências	R\$ 194.436.951,56
Total da Despesa com Educação (Receitas Próprias e Transferências)	
	R\$ 71.160.339,68
Valor Mínimo a ser Aplicado 25%:	R\$ 48.609.237,89
Percentual Efetivamente Aplicado	36,60%
SUPERAVIT (Acima do mínimo exigido)	R\$ 22.551.101,79

Reflexão...



**“É PRECISO DIMINUIR A DISTÂNCIA
ENTRE O QUE SE DIZ E O QUE SE FAZ,
ATÉ QUE NUM DADO MOMENTO, A
TUA FALA SEJA A TUA PRÁTICA”**



OBRIGADO!

CONTROLADORIA GERAL DO MUNICIPIO

Contato: controladoriageral@formosadoriopreto.ba.gov.br

Apresentação:

ERISVALDO QUEIROZ