

RUA DUQUE DE CAXIAS

67.09

R. JOÃO DIAS DOS SANTOS

66.93

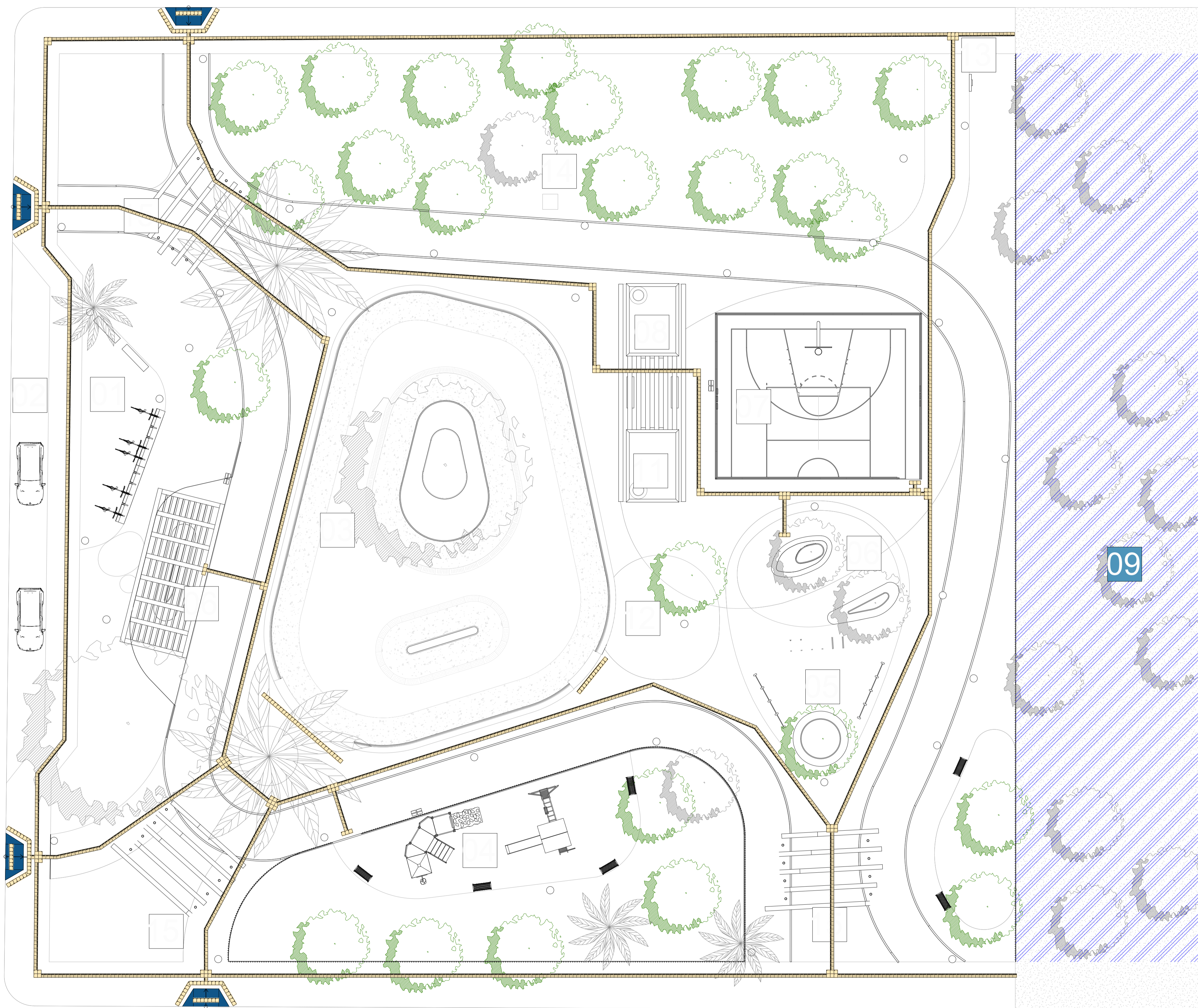

AV. ANTÔNIO CARLOS MAGALHÃES

LEGENDA

NÚMERO	NOME
01	BICICLETÁRIO
02	ESTACIONAMENTO
03	PISTA DE SKATE
04	PARQUE INFANTIL
05	ACADEMIA
06	ESPAÇO DE ESTAR- BANCOS
07	QUADRA
08	QUIOSQUES
09	ÁREA SUPRIMIDA
10	EDIFICAÇÃO EXISTENTE
11	MÓDULOS DE BANHEIROS
12	ÁREA PARA PIQUENIQUE
13	MEDIDOR DE ENERGIA
14	CASA DE BOMBAS
15	PÓRTICOS

	ÁREA DE SUPRESSÃO
	CONSTRUÇÃO EXISTENTE
	POLIGONAL DA ÁREA DE INTERVENÇÃO

QUADRO DE ÁREAS

NOME	ÁREA
02 ESTACIONAMENTO	83,92 m²
03 PISTA DE SKATE	555,60 m²
04 PARQUE INFANTIL	118,61 m²
05 ACADEMIA	80,97 m²
07 QUADRA	154,56 m²
08 QUIOSQUES	18,00 m²
09 ÁREA SUPRIMIDA	916,82 m²
10 EDIFICAÇÃO EXISTENTE	1293,25 m²
11 MÓDULOS DE BANHEIROS	8,28 m²
12 ÁREA PARA PIQUENIQUE	51,22 m²

ÁREA DO TERRENO	4.527,30 m²
ÁREA CONSTRUÍDA	33,46 m²
ÁREA PERMEÁVEL	1305,30 m²
ÁREA PAVIMENTADA	3222,00 m²

QUANTITATIVO - PISO TÁTIL

	PISO TÁTIL DE ALERTA EM CONCRETO, AMARELO 25X25	316 UND
	PISO TÁTIL DIRECIONAL EM CONCRETO, AMARELO 25X25	1805 UND

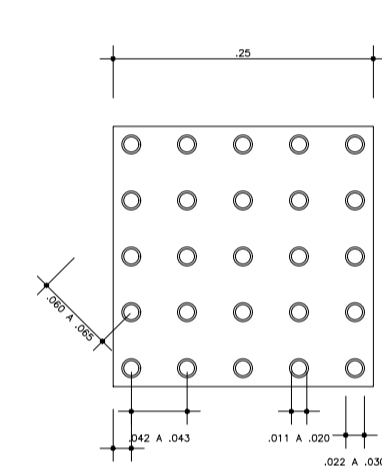

DET - SINALIZAÇÃO TÁTIL DE ALERTA

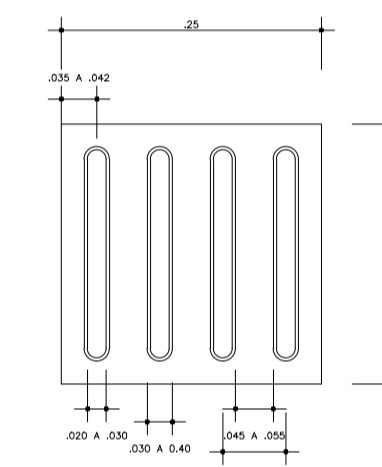

DET - SINALIZAÇÃO TÁTIL DIRECIONAL

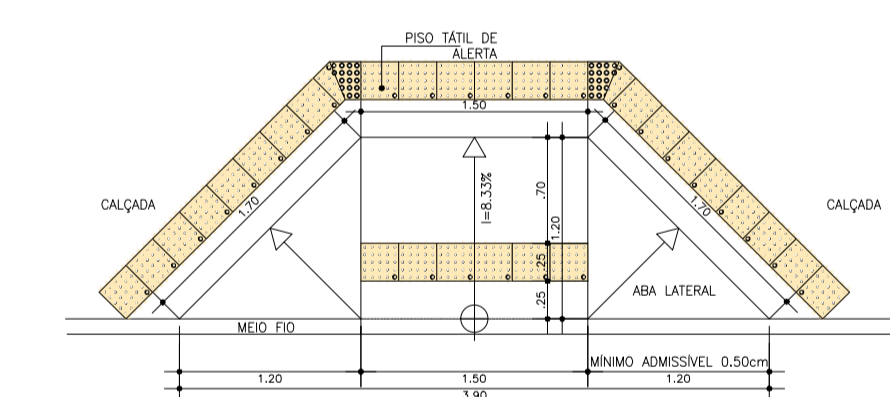

DET - RAMPA 01

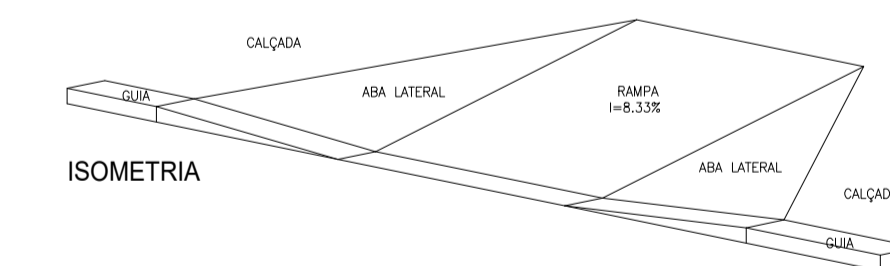

ISOMETRIA

R/OO	03/04/2023	EMISSÃO INICIAL	VERIFICAÇÃO	HALINE ANDRADE	FABIO PERA
ENTREGA	DATA	DESCRIÇÃO	VERIFICAÇÃO	APPROVAÇÃO	APPROVAÇÃO

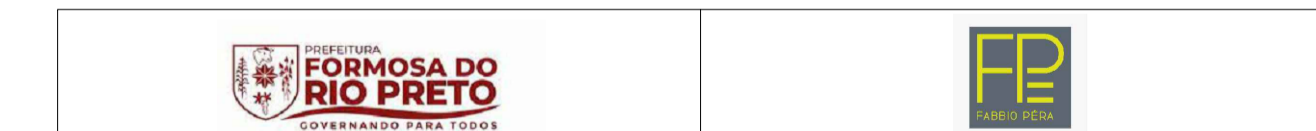

PROJETO EXECUTIVO	016
PRAÇA DA JUVENTUDE	

PLANTA DE ACESSIBILIDADE URBANISMO	URB
------------------------------------	-----

ENDEREÇO:	MUNICÍPIO:
AV. ANTÔNIO CARLOS MAGALHÃES, SIN, FORMOSA DO RIO PRETO	FORMOSA DO RIO PRETO
SERVIÇO:	PROJETO

PROJETO:	CREA/CAU:	NOME DO ARQUIVO:
FABIO PEREIRA DA SILVA	CAU/BA A2817-8	CT098.FMFRP-PJU-URB-PE-016-100
ANALISTA RESPONSÁVEL:	MODELADOR:	DESENVOLVIMENTO/ESCALA:
TIAGO XAVIER	MARLON OLIVEIRA	FPE PROJETOS Como indicado
		DATA:
		24/04/2023
		CONTRATO:
		CT098

ORÇÃO SOLICITANTE:	CLIENTE:
PREFEITURA MUNICIPAL FORMOSA DO RIO PRETO	PREFEITURA MUNICIPAL FORMOSA DO RIO PRETO

EMPRESA DE PROJETOS:	RESPONSÁVEL TÉCNICO:
FÁBIO PERA ARQUITETO LTDA	FABIO PEREIRA DA SILVA
AV. TANCREDO NEVES, 939, SL. 708 EDP, ESPLANADA TOWER	CONSELHO DE CLASSE
CAMINO DAS ÁRVORES-SALVADOR-BA CEP: 41820-021 - TEL: (71)3052-0006	E ASSINATURA DIGITAL:
fabiopera@fpeprojetos.com.br	CAU/BA A2817-8
www.fpeprojetos.com.br	

REPRODUÇÃO PROIBIDA - DIREITOS AUTORAIS RESERVADOS